טרטה סטריפ

גיליון פרידה מדוד טרטקובר 1944-2025

נפרדות/ים

אסף אהרן
אורי אינקס
זאב אנגלמאיר
איתי בנימיני
דנה ברלב
בוריס דיקרמן
יונתן הירשפלד
גבי זלצמן
אילנה זפרן
שלמה כהן
צבי לוין
דניאל מורגנשטרן
אפרת מרין
נעם נדב
אביגיל קולקר
אפי קישון
מישל קישקה
דבי רמון אנסבכר
סיגל רק ויינטה
גלי שרף

איור שער - אפרת מרין
שער אחורי - גלי שרף
עריכה - דנה ברלב

שלום טרטה.

היום חזרתי הביתה מסיבוב באלנבי וגילתי
שאתה מת. אז למה אני כל כך אוהבת אותך?
כי מתה על זה שאתה אביר המחזור הצירתי.
אתה ממחזר חמרים מקומם, הרבה לפני שמש-
-שהו פה דיבר על זה. זוכרת שלקחת את הבאזר
של מתי כספי ועשית מזה עטיפה של תקליט,
ולקחת לעצועים ישנים מארגז חול של גני
ילדים וצילמת אותם לעטיפה של ארק אינשטין
ולוחות משחקים, לפני שקראו לזה גימינג.
והכי הרסה אותי המאפרה שלך.
סליחה שאני מתלהבת ככה,
אבל איזו גאוכות זה לצלם
מאפרה מתפקעת מבדלי-
סיגריות עצבניים לעטיפה של מחלים למשחה.
פעם הלכתי עם סבתא שלי, שרה, בדיזנגוף
וראינו בקפה כסית כרזה עם צילום של רימון יד.
בשחור לבן. זאת היתה כרזת שנה טובה שלך.
בחיים לא ראיתי את סבתא שלי נדהמת ככה מכרזה,
וברור שאני אוהבת אותן ♥ כי אתה אקטיביסט.
עיצבת כרזות למחאות, לוגו לשלום עכשיו, ועמדת
עם שלטים הרבה לפני בצפור וקפצן ודיהית את
הסכנה שבראש הממשלה הבוא ולחמת למען נדק
ושלום. בשביל אתה גיבור לא פחות מגלון נמין.
ועשית את זה כאן, באומץ ובנחישות, שזה אתגר
לא קטן. ולא איכפת לך שיגידו שמאני.
ומתה על זה שה עבודות שלך ספונטניות, עם
סימני הדבקה וסלוטיפ. וקשקושים של עבעי
עיפרון. רואים שבן אדם עשה את העבודה,
בעבעים ונירות, ולא איזו תוכנת מחשב.

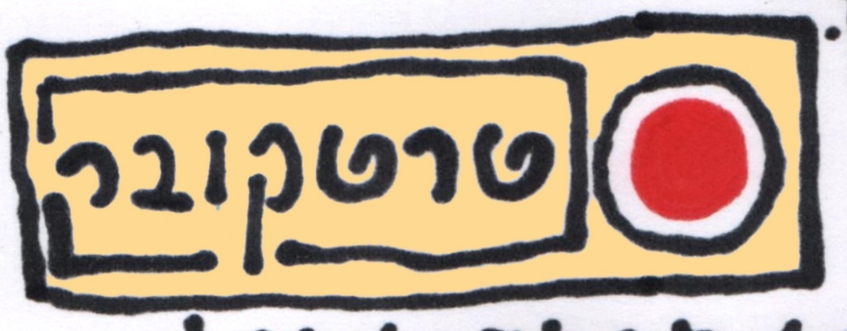

ה"ת בתקופה קצרה מרגה שבי בבצאל. זוכרת
אותן בדפוס, אוסף מסרי ועובד כרזות ותומרי דפוס,
בתשוקה והתלהבות. אתה יכול בתאר בעצמך איך
הרגשתי כשב'קשת ממני עבודה נקיי בערוכה
שבך, במודיאון ת"א? חושבת שראית שקסמתי,
כשהגעתי אליך הביתה, וכדי שארגש עוד יותר
נתת לי ציור שבך במתנה, בצבעי פנדה.

ועוד סיבה שאני
הרוסה עליך, טרטא,
זה שאת גברי כזה,
חתיך עם מגבהת
וסט"ל, כאילו
יצאת הרגע מסרט
הוליוד'. מן המפרי
בוגרט מקומי, גם
קצת מרלון.
מהיום אתה מת.
אין טרטה יותר. רק
בספרים ובכרזות
ובמדבקות ובזכרו-
-רונות.

שושקה וטרטה בנצח,
שתי נשיקות במצחו!

תדע שלעולמה שאני הכי אוהבת בעולם,
שיש בה תפוחים ובצק, קוראים טרטה טן,

ה'ה שנים טרטה יקר,
שושקה ♥
29.7.2025

היה שלום, טרטה.

אינגלאיר

המשוגע

עכשיו

29.7.2025 טרטקובר

אלעזר מ.ל

THE BIBLE

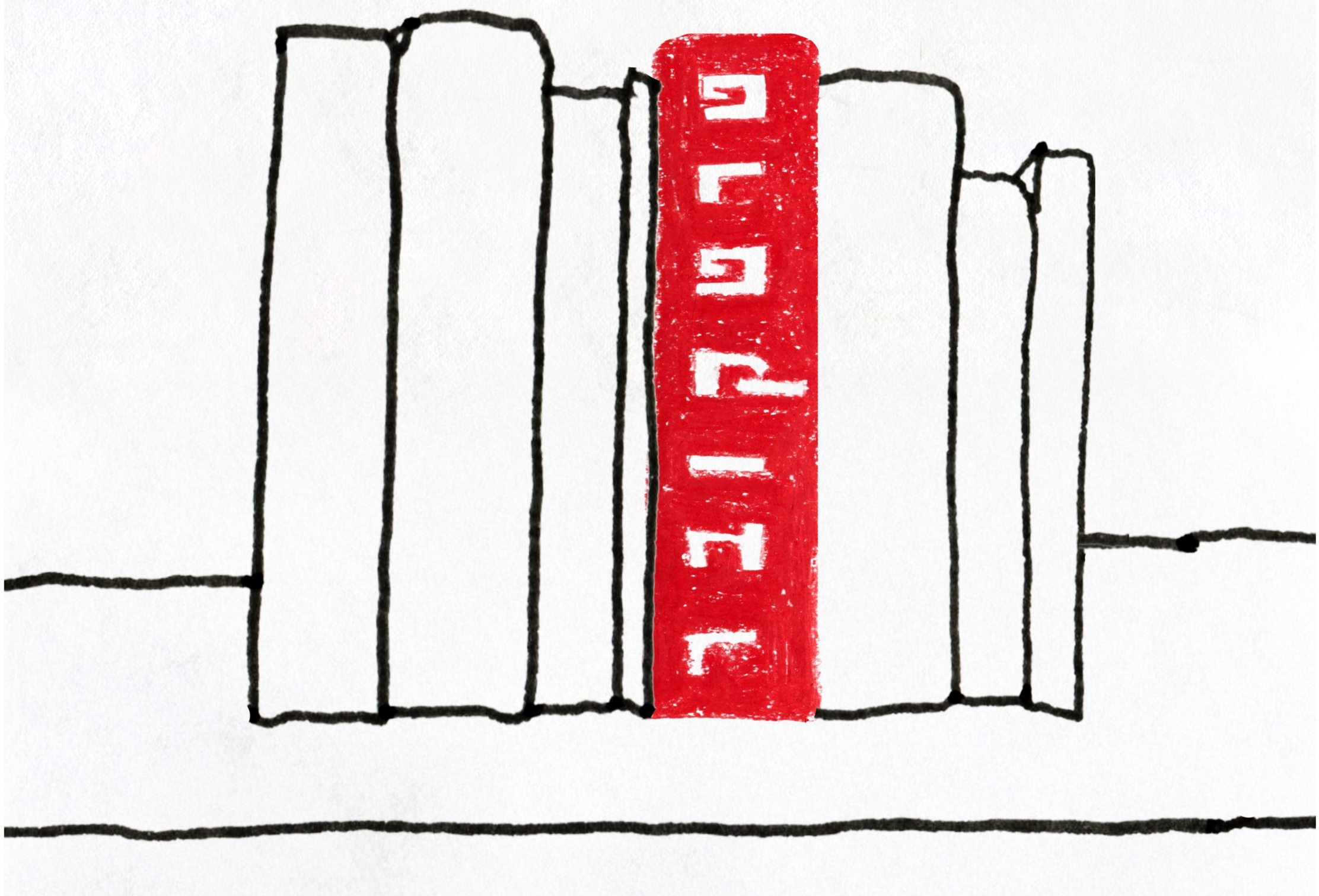

אפי קישון

אביגיל קולקר

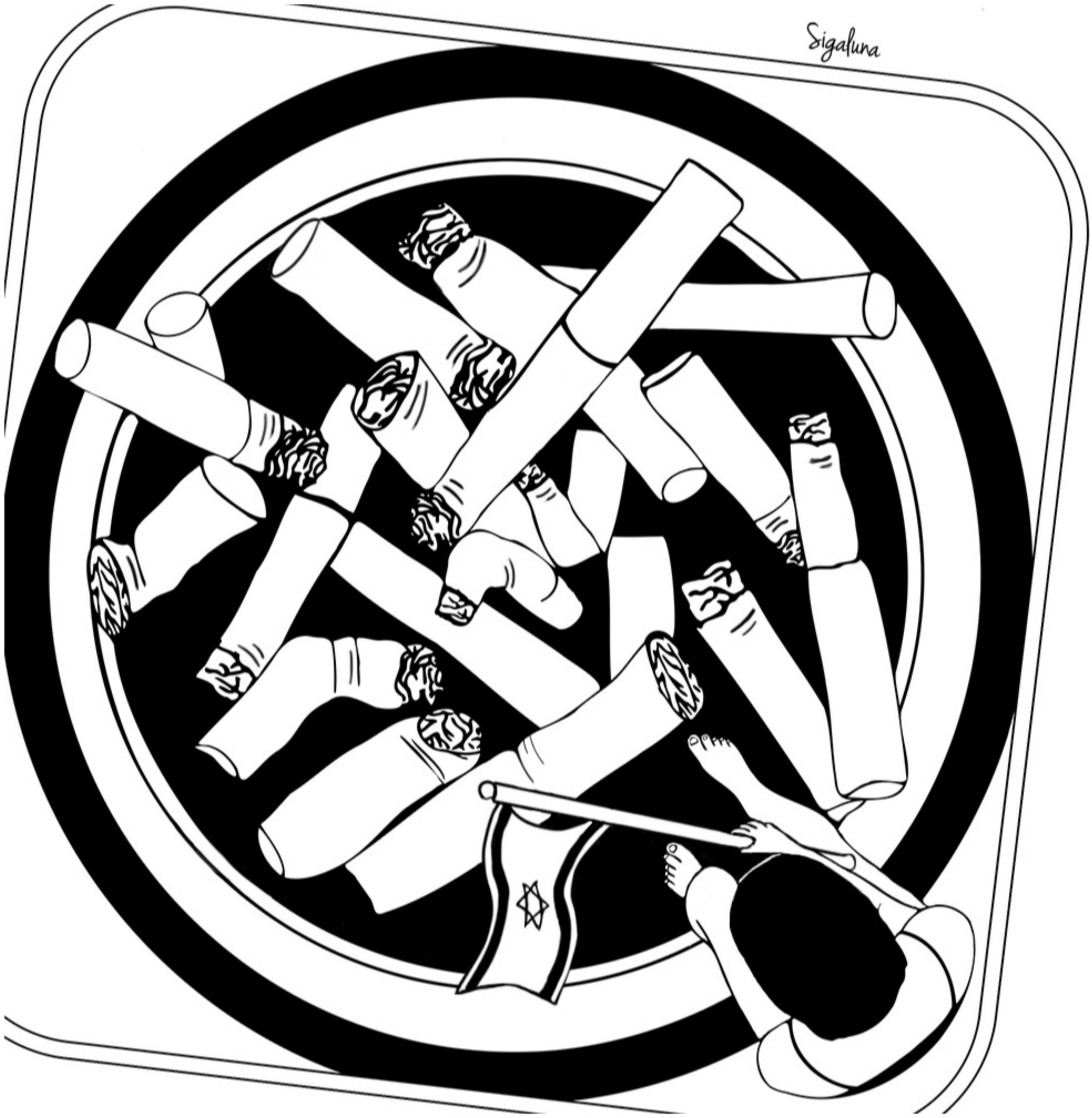

סיגל רק ויינטה

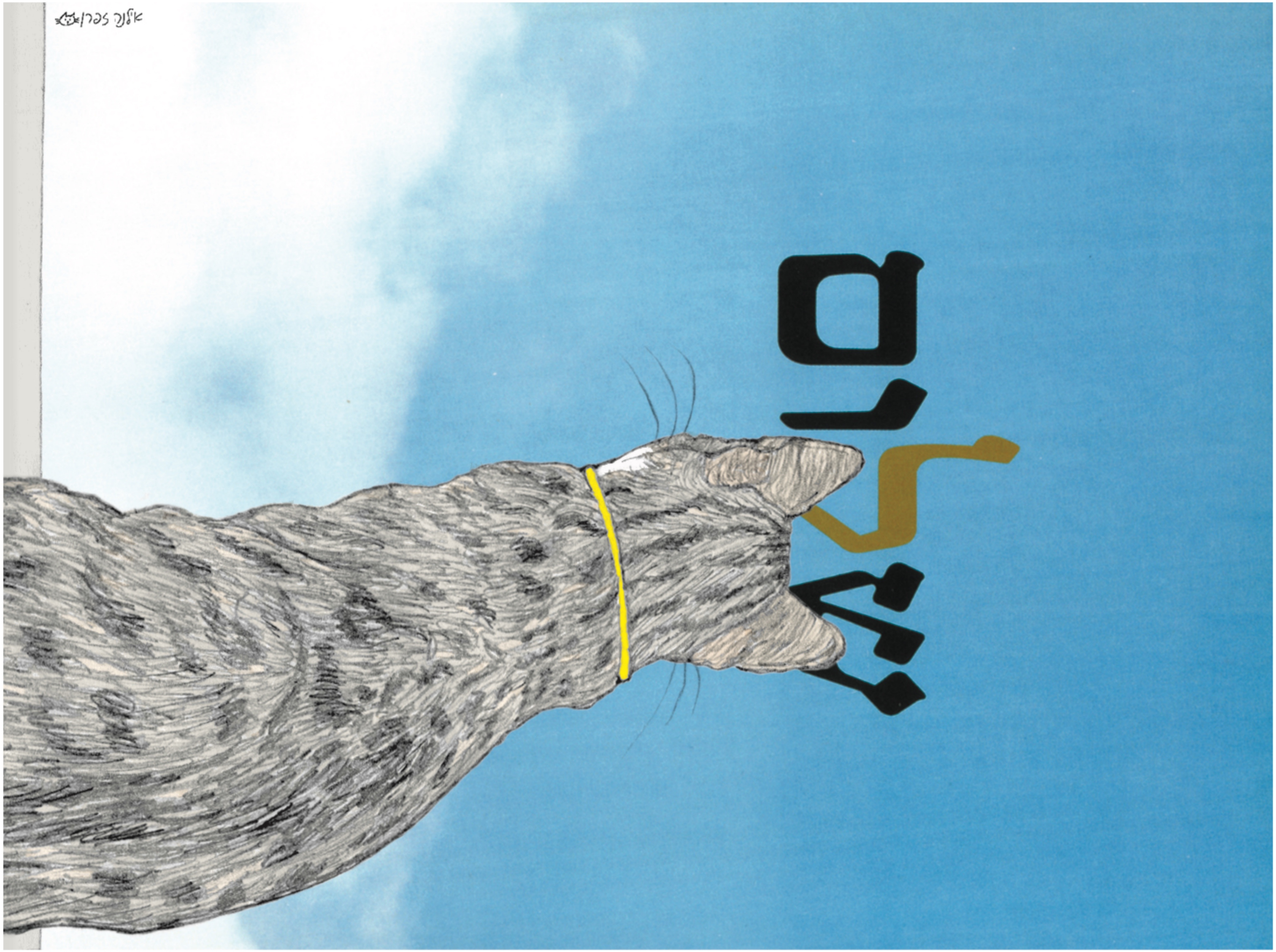
אלנה סבל

ט. מאוד אהב מדבקות. אז למחרת מותו ארגנתי לו מדבקות (וארוחות לנזקקים).

כך היינו שולחים דברי דואר מהסטודיו בתחילת שנות השמונים. כך גם המשיך לשלוח לי דברי דואר מאז.

דניאל מורגנשטרן

צבי לוין

שלום טרטה
KICHKA© 10.25

FAREWELL

مرحبا بك

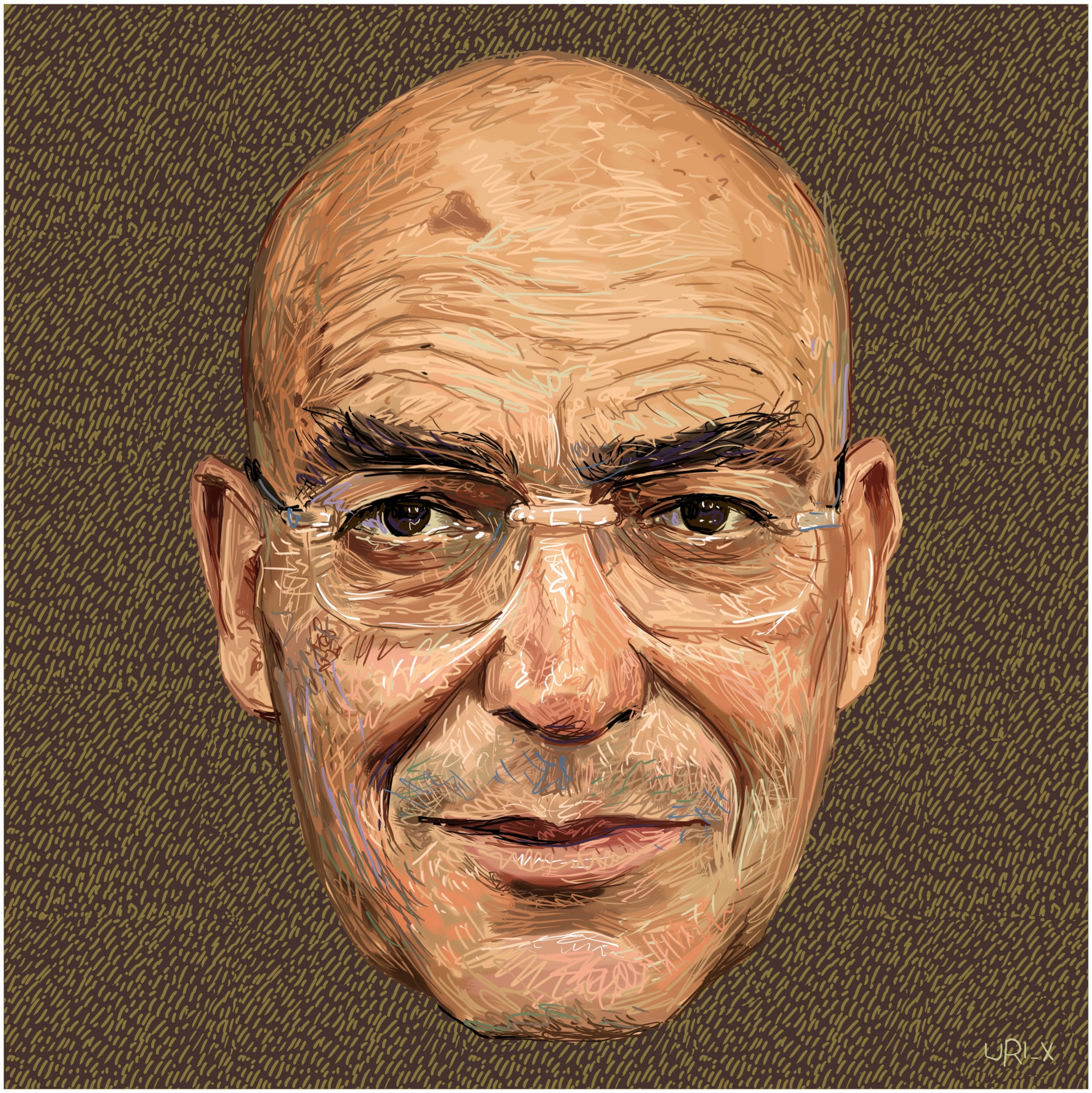

אורי אינקם

איתי בנימיני

אסף אהרן

יונתן הירשפלד

שלום

לטרטקובר

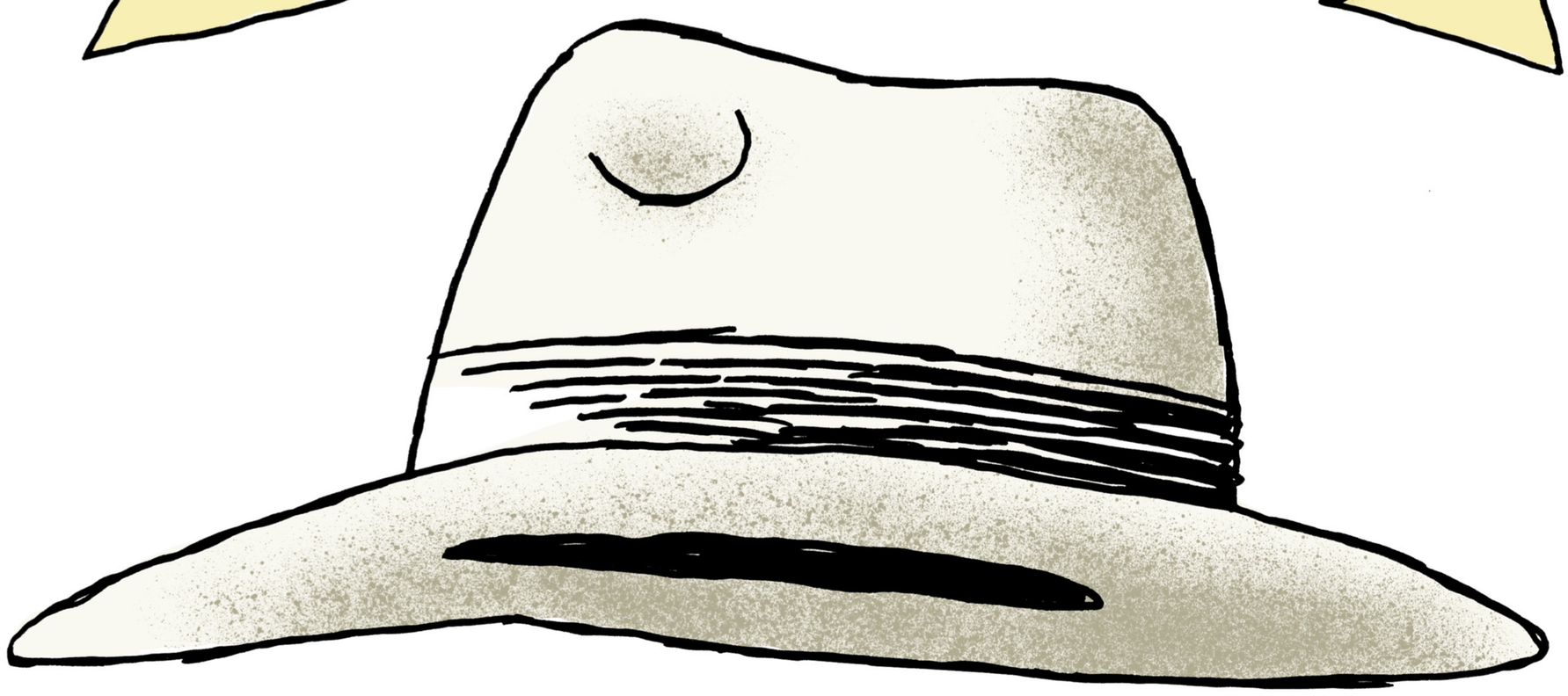

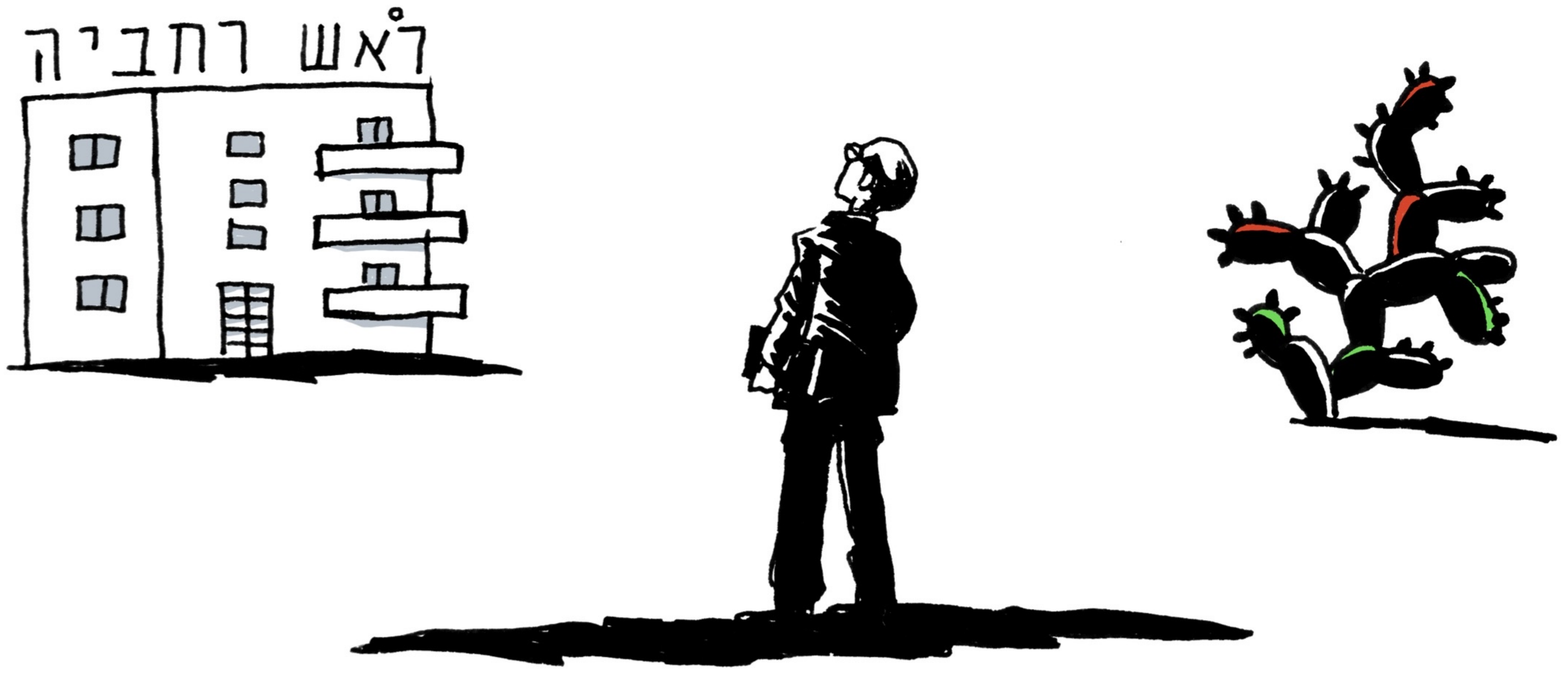

נועם נדב

22.9.2025

גם אני רוצה הביתה

גבי זלצמן

שלום
ותודה

דבי רמון אנסבכר

https://shlomocohen.com/

הי שלום